ARIZONA Total: 3580 pi^2/ 332.59 m^2

LE SYSTÈME TIMBER BLOCK, SES COMPOSANTES ET LES PROPRIÉTÉS INTELLECTUELLES SONT PROTÉGÉS PAR DES BREVETS INTERNATIONAUX.
©2015 Timber Block Inc. L'illustration peut différer du modèle réel. Les oeuvres architecturales relatives à chacune des maisons Timber Block sont assujetties aux lois internationales sur le droit d'auteur. Le simple fait d'utiliser ou de copier les plans de Timber Block Inc/Thermostructure, en tout ou en partie, ou de fabriquer ou de construire, directement ou indirectement, une maison basée, en tout ou en partie, sur les plans, maquettes ou maisons modèles de cette dernière, sans la permission expresse de Thermostructure, est susceptible de constituer une contravention aux lois internationales sur le droit d'auteur.

TIMBERBLOCK

L'unique maison d'ingénierie supérieure

CONTEMPORAINE

ARIZONA

TOTAL: 3580 pi^2 / 332.59 m^2

Pièces	Dimensions
Salle à manger	16'-4'' X 13'-0'' / 4,98m X 3,96m
Cuisine	16'-4'' X 11'-0'' / 4,98m X 3,35m
Salle de séjour	20'-4'' X 18'-4'' / 6,20m X 5,59m
Chambre à coucher (1)	20'-9'' X 17'-0'' / 6,33m X 5,18m
Salle de séjour (2)	16'-4'' X 13'-2'' / 4,98m X 4,01m
Chambre à coucher (2)	20'-9'' X 12'-6'' / 6,33m X 3,81m
Chambre à coucher (3)	20'-9'' X 12'-6'' / 6,33m X 3,81m
Bureau	16'-3'' X 10'-10'' / 4,95m X 3,30m

REZ-DE-CHAUSSÉE
2074 pi^2 / 192.70 m^2

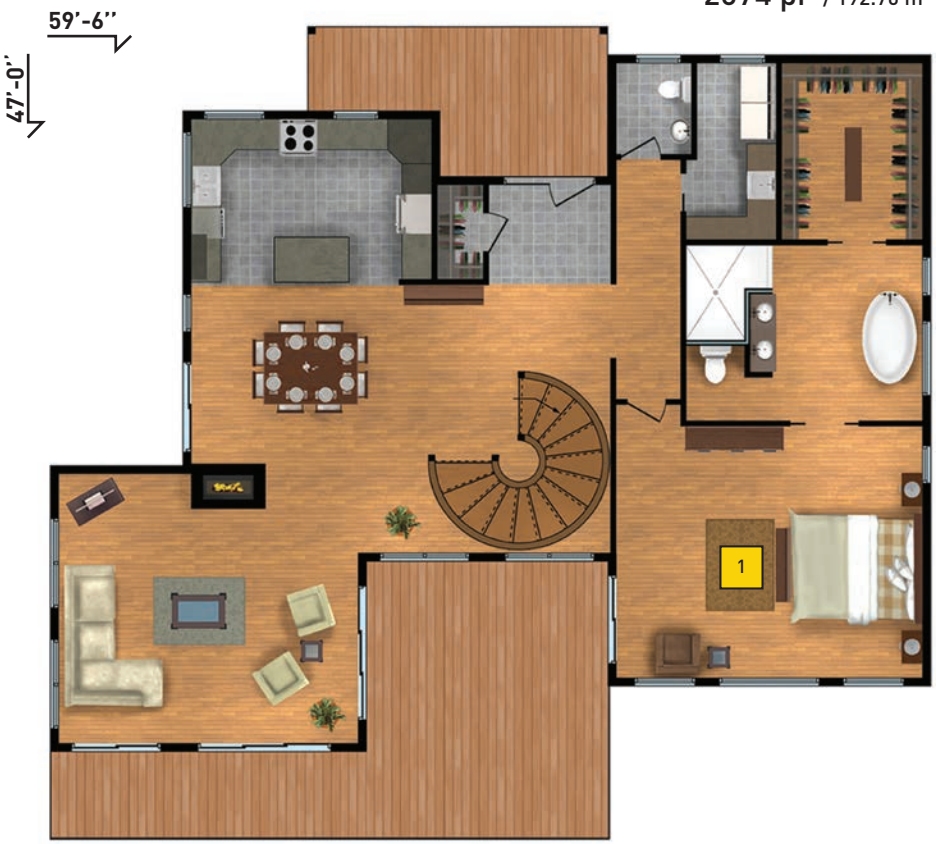

ÉTAGE
1506 pi^2 / 139.92 m^2

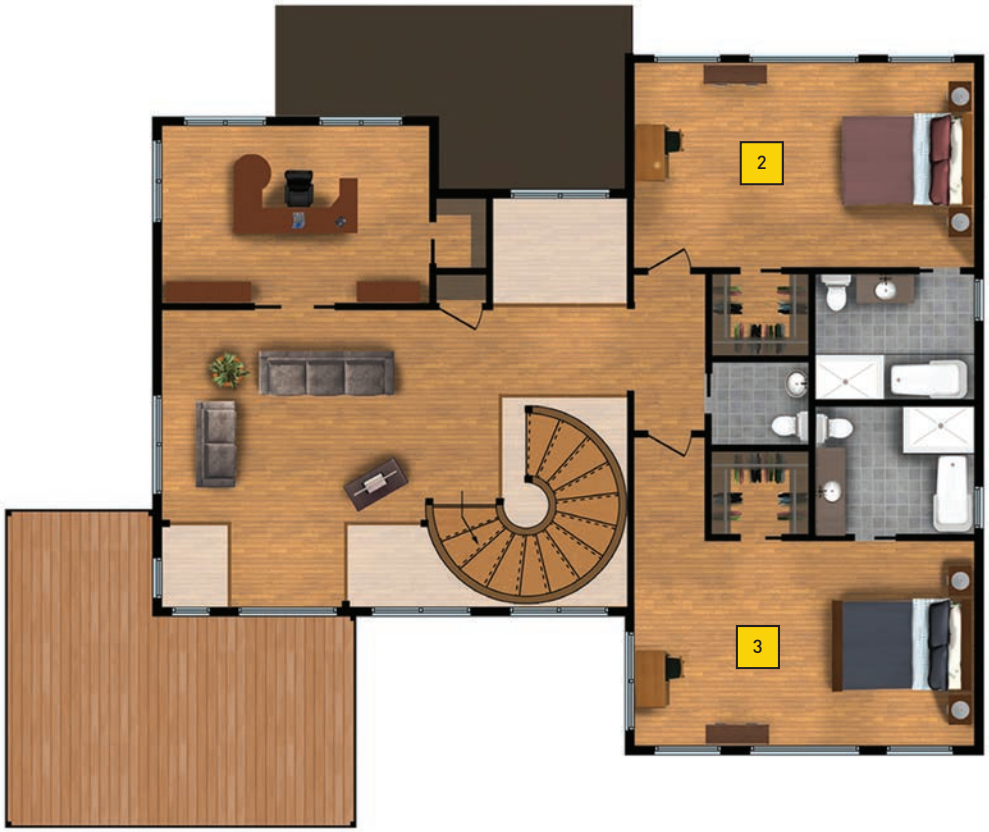

SÉRIE CONTEMPORAINE

Plan personnalisé également disponible

www.timberblock.com / info@timberblock.com
450-431-7676 Mirabel, Mascouche, Granby, Charlevoix